

# Abrir el Ejercicio en AlcoopeWin o AlprivaWin

**Si No usa ProsurConta pase directamente a la Página 6 del manual**

Si posee unido Alpriva o AlcoopeWin con ProsurConta siga leyendo Solo para aquellos que **SI** tienen el programa unido a **ProsurConta**

**Antes de abrir el nuevo ejercicio en AlcoopeWin o AlprivaWin hay que abrir el nuevo ejercicio en ProsurConta**

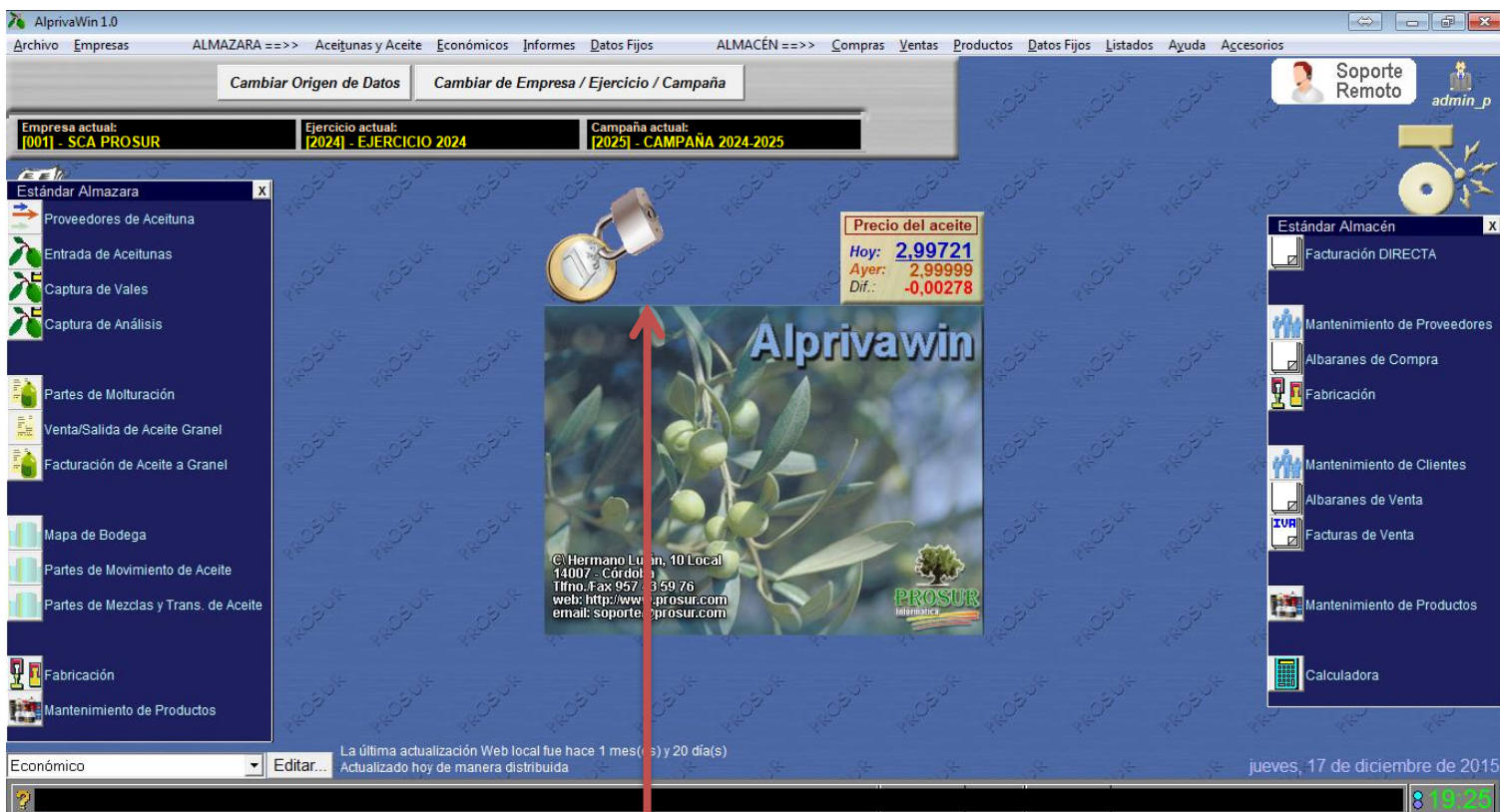

El símbolo de la Moneda el Euro con un candado indica que nuestro programa está unido a ProsurConta

Por tanto Primero seguiremos el manual de **Cómo abrir el Nuevo ejercicio en Prosurconta** que está en la siguiente página y después seguiremos con el manual de **Cómo abrir el nuevo ejercicio en AlcoopeWin / AlprivaWin**

# CÓMO ABRIR EL NUEVO EJERCICIO EN PROSURCONTA EN 3 PASOS

## Paso 1: Crear el Ejercicio

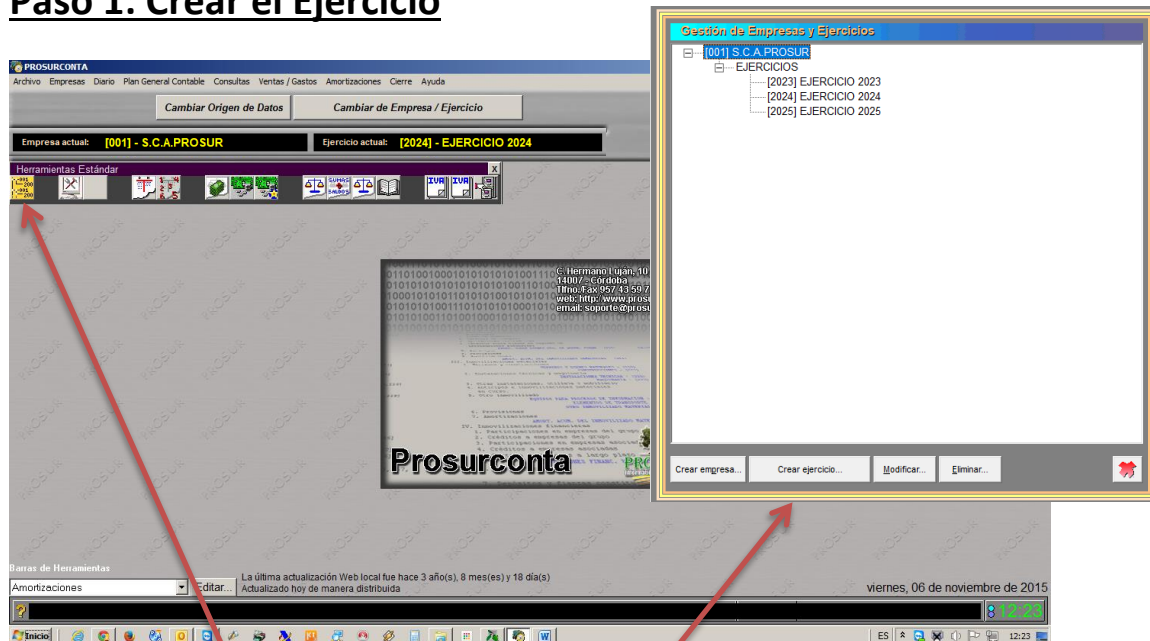

Pulsamos sobre **Gestión de Ejercicios**

A Continuación pulsaremos **sobre la palabra Ejercicios**

Y sobre el **botón Crear Ejercicio**

Rellenamos los Campos correspondientes:

**Código del Año,**

**El Nombre del Ejercicio ,**

**Fecha de Inicio y Fin de Nuestro Ejercicio Contable.**

Pulsaremos sobre el Botón Verde para guardar los cambios y al rojo para salir

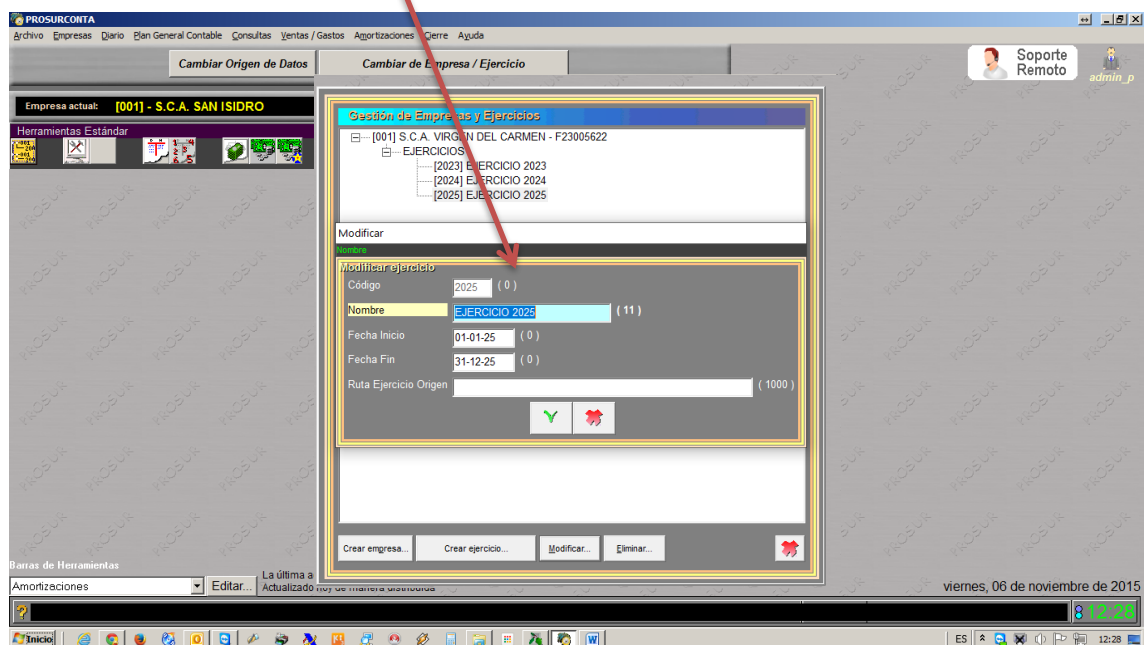

## Paso 2 Migración de datos entre Ejercicios

### 2.1 Migración de Clientes y Proveedores

Entramos en dicha Opción situada en  
**Ventas/Gastos → Proveedores Clientes --> Migración de Proveedores / Clientes**

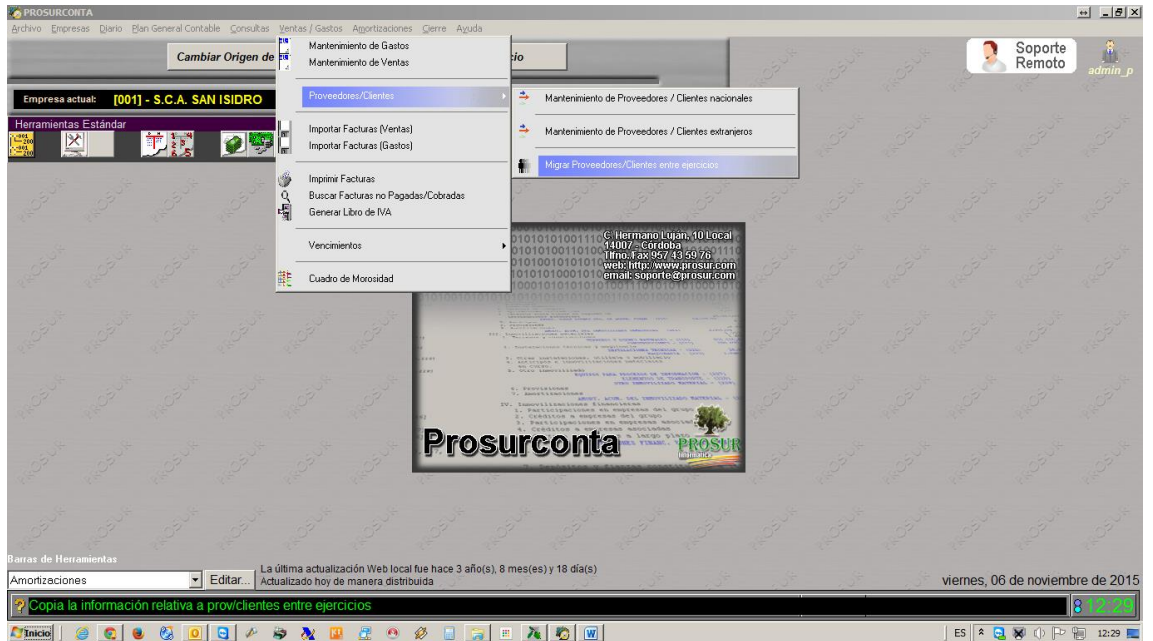

En la ventana Seleccionamos a la Izquierda **el Ejercicio Origen** y a la derecha **el Ejercicio Destino**

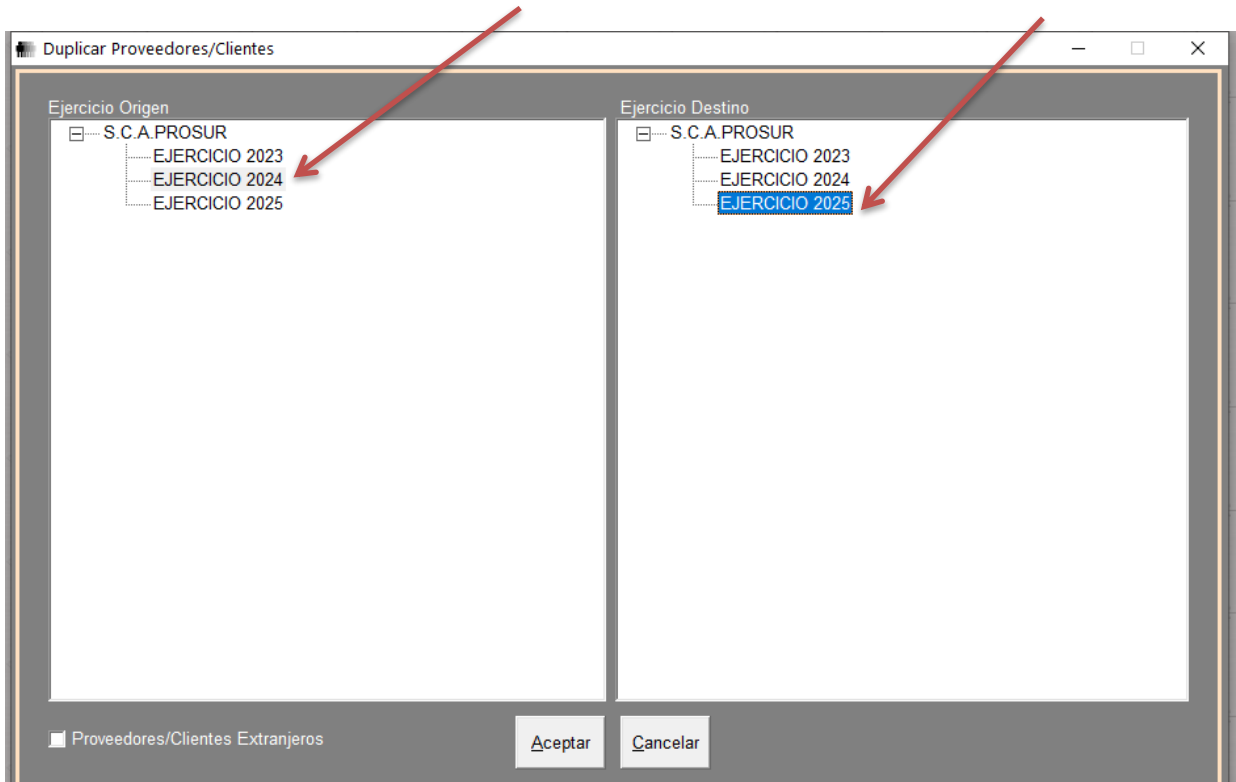

Repetimos el proceso marcando el casillero de **Proveedores / Clientes Extranjeros** para migrar **sólo los proveedores extranjeros**

## 2.2 Migración de Cuentas (Duplicar Conjuntos de Cuentas)

Entramos en **Plan general Contable** → **Duplicar Conjunto de Cuentas**

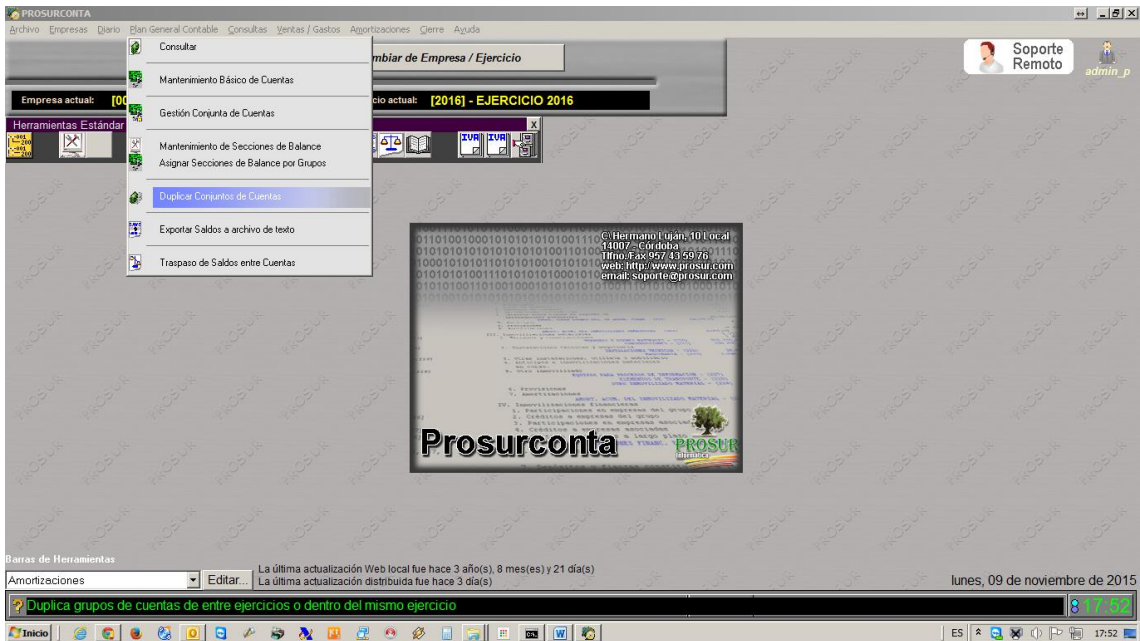

En la ventana Seleccionamos a la Izda el **Ejercicio Origen** y a la derecha el **Ejercicio Destino** y ya tenemos las cuentas migradas

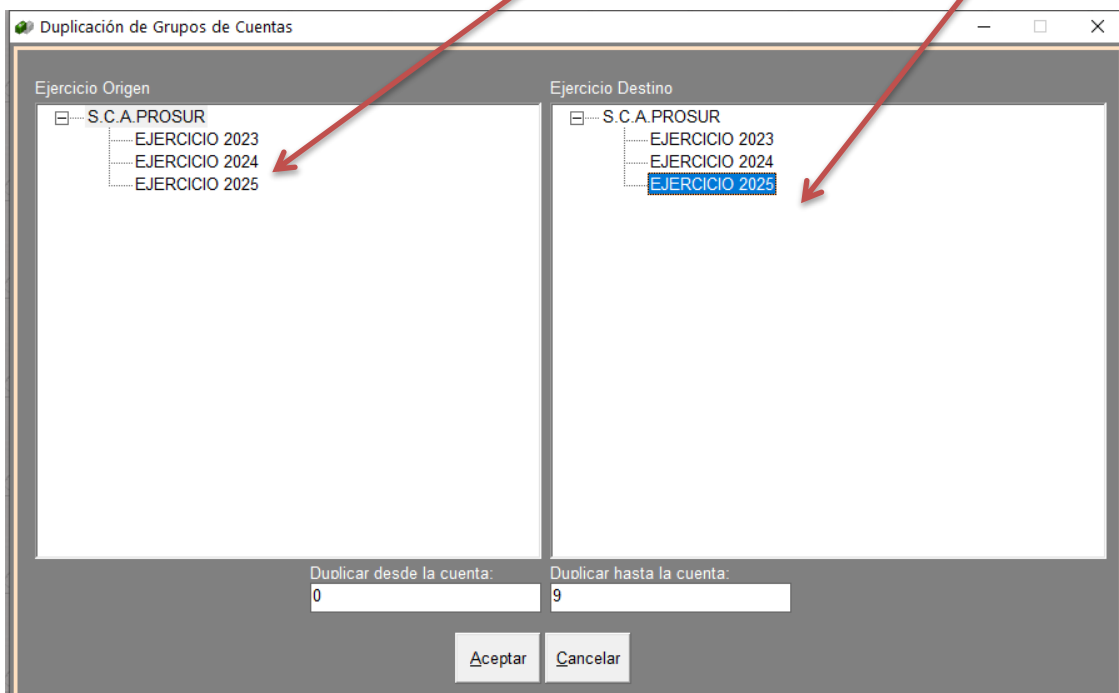

Pulsamos **Aceptar** para salir.

### Paso 3.- Reservar el Asiento Numero 1

**Muy importante Nos cambiamos al Nuevo Ejercicio** con el fin de **reservar** el Asiento 1 para el *Asiento de Apertura*. Deberemos insertar **MANUALMENTE** un Asiento de Apertura Ficticio, el cual será reemplazado cuando cerremos el ejercicio contable anterior, ( Hay un manual específico en la web para el Cierre y Regularización del Ejercicio contable)

Para crear el asiento de apertura de prueba iremos al **Menú DIARIO → GESTIÓN DE APUNTES** y rellenaremos los casilleros correspondientes para insertar dicho asiento poniendo como concepto “Asiento de Apertura de Prueba”

Nº Asiento	Fecha	Cuenta	Docu.	Concepto	DEBE	HABER	Contrapartida	Sec. Apte.
1	01-01-25	129000000		ASIENTO APERTURA PRUEBA	0	1		

Below the entry, there is a summary table:

Saldo:		Descuadre:	SUMA DEBE	SUMA HABER
		0,00	0,00	0,00
Movimientos Consolidados*		0,00	0,00	0,00

\* Use Barra Espaciadora sobre el apunte para marcarlo / desmarcarlo como consolidado

Insertamos el asiento de prueba número 1 para “reservarlo” y listo.

Una vez Abierto nuestro nuevo Ejercicio en Contabilidad y migradas las cuentas, el siguiente paso es realizar la creación y apertura del nuevo ejercicio en AlcoopeWin / AlprivaWin siguiendo los paso del manual de la siguiente página.

# Abrir el Ejercicio en AlcoopeWin o AlprivaWin en 2 pasos

Solo para aquellos que **SI** tienen el programa unido a **ProsurConta**

## Paso 1.- Creación del Nuevo Ejercicio

Pulsamos el **Menú Empresas** → **Gestión de Empresas Ejercicios y Campañas** → **Migracion de datos entre Ejercicios**

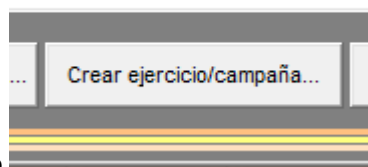
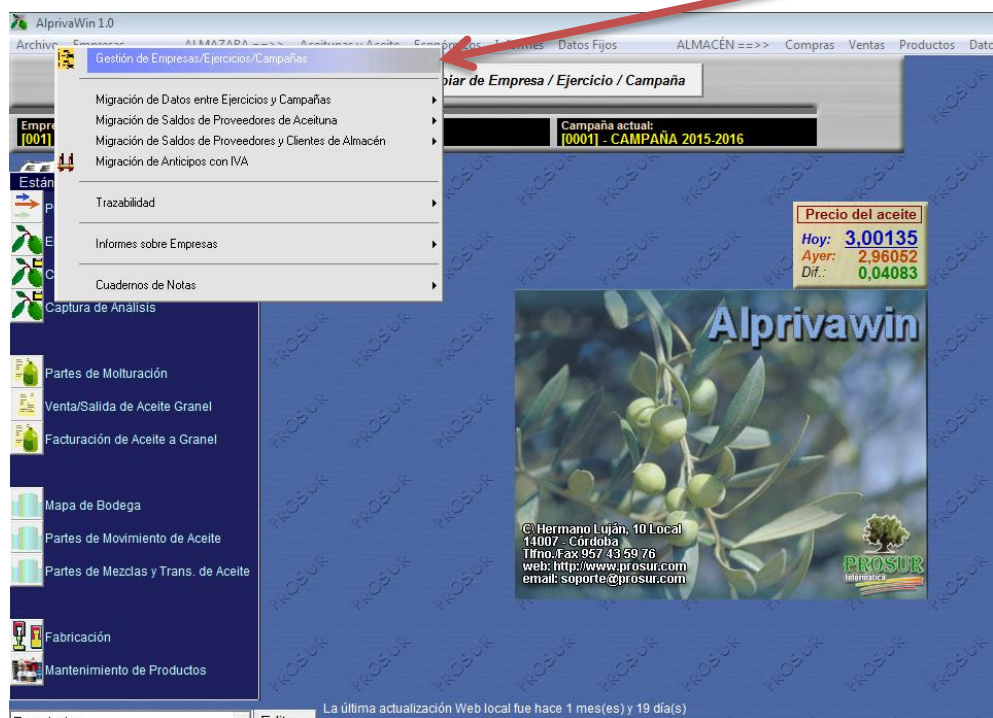

Pulsaremos el boton **Crear Ejercicio**

## MUY IMPORTANTE

Previamente a Crear el nuevo ejercicio copiaremos la ruta del ejercicio contable del ejercicio anterior la cual la usaremos para enrutar el nuevo ejercicio de nuestro programa con ProsurConta. Y lo haremos de la siguiente manera.

Primero haremos Clic con el ratón sobre el ejercicio actual y

pulsaremos sobre el botón **Modificar**

Modificar

Ruta Ejercicio Contable. Pulse F6 para seleccionar directorio.

**Modificar ejercicio**

Código	2024	( 0 )
Nombre	EJERCICIO 2024	( 11 )
Fecha Inicio	01-01-24	( 0 )
Fecha Fin	31-12-24	( 0 )
Ruta Ejercicio Contable	C:\WPROSUR\CONTAPRO\EMPRE001\EJER2024	( 963 )

✓ ✗

Copiaremos el contenido de Ruta Ejercicio Contable, bien pulsando **CTL+C** o bien haciendo **click con el botón derecho del ratón y seleccionando la opción COPIAR**.

Pulsamos el botón Verde de Salir y volveremos a la ventana anterior para crear el nuevo ejercicio

A Continuación pulsamos sobre la PALABRA **EJERCICIOS**, se pone de color azul

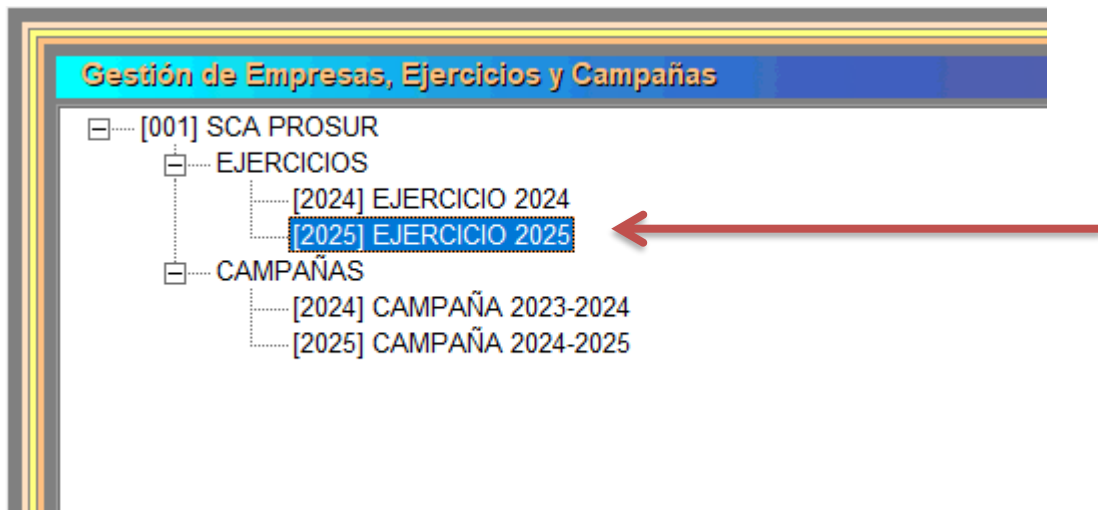

Ahora pulsamos sobre el botón

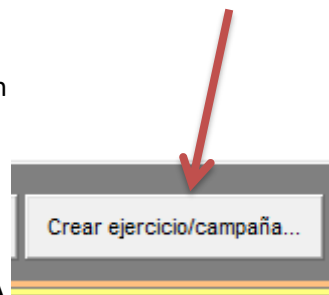

**CREAR EJERCICIO / CAMPAÑA**

Modificar

Nombre

**Modificar ejercicio**

Código	<input type="text" value="2025"/>	( 0 )
<b>Nombre</b>	<input type="text" value="EJERCICIO 2025"/>	( 11 )
Fecha Inicio	<input type="text" value="01-10-24"/>	( 0 )
Fecha Fin	<input type="text" value="30-09-25"/>	( 0 )
Ruta Ejercicio Contable	<input type="text"/>	( 1000 )

Rellenamos los datos como aparecen en la Imagen correspondiente al año a crear.

Modificar

Nombre

Modificar ejercicio

Código  ( 0 )

Nombre  ( 11 )

Fecha Inicio  ( 0 )

Fecha Fin  ( 0 )

Ruta Ejercicio Contable  ( 963 )

**OJO ESTE PASO ES PARA LOS QUE TENGA PROSURCONTA UNIDO A ALCOOPE O ALPRIVA PASAR A LA PAGINA 10**

**SOLO EN EL CASO DE TENER unido nuestro programa con el ProsurConta hacemos click en el casillero Ruta Ejercicio contable y pegaremos la ruta que hemos copiado del ejercicio anterior anteriormente usando las teclas Ctr+P o Click con el Botón derecho del ratón opción PEGAR**

Modificar

Ruta Ejercicio Contable. Pulse F6 para seleccionar directorio.

Modificar ejercicio

Código  ( 0 )

Nombre  ( 11 )

Fecha Inicio  ( 0 )

Fecha Fin  ( 0 )

Ruta Ejercicio Contable  ( 963 )

Y Por último **CAMBIAREMOS EL ÚLTIMO DÍGITO DEL EJERCICIO** , donde antes ponía 2024

pondremos 202**5**

Modificar

Nombre

Modificar ejercicio

Código	2025	( 0 )
Nombre	EJERCICIO 2025	( 11 )
Fecha Inicio	01-10-24	( 0 )
Fecha Fin	30-09-25	( 0 )
Ruta Ejercicio Contable	C:\WPROSUR\CONTAPRO\EMPRESA001\EJER2025	( 963 )

Pulsamos sobre el Botón Verde.

Ya tenemos nuestro nuevo ejercicio creado.

Ahora nos falta realizar la Migración de datos del ejercicio anterior al nuevo.

## Paso 2. Migración de datos entre Ejercicios.

Pulsamos sobre el **Menú Empresas → Migración de Datos entre ejercicios y Campañas→ Migración de Datos entre Ejercicios**

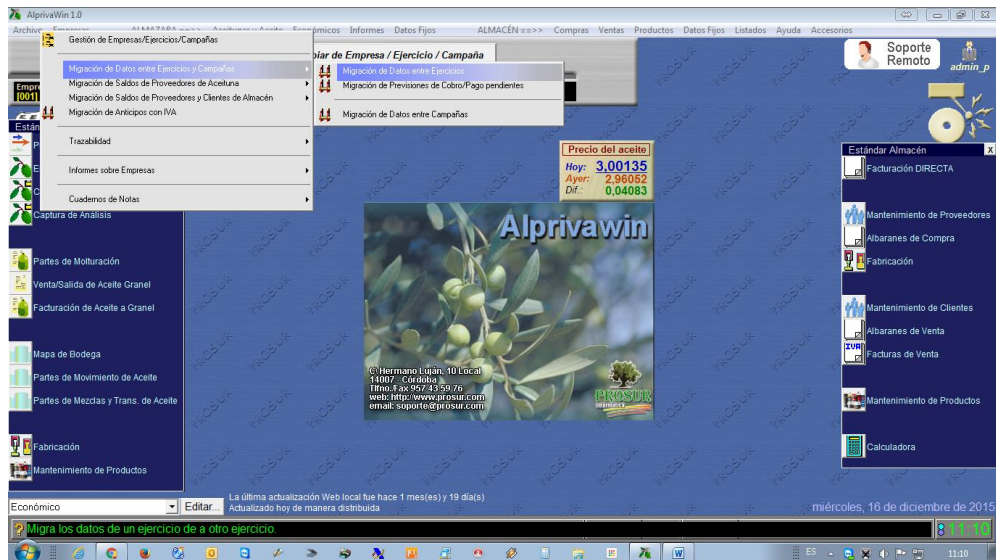

En la Ventana pulsamos el **Ejercicio Origen** a la izquierda y el **Ejercicio Destino** a la derecha

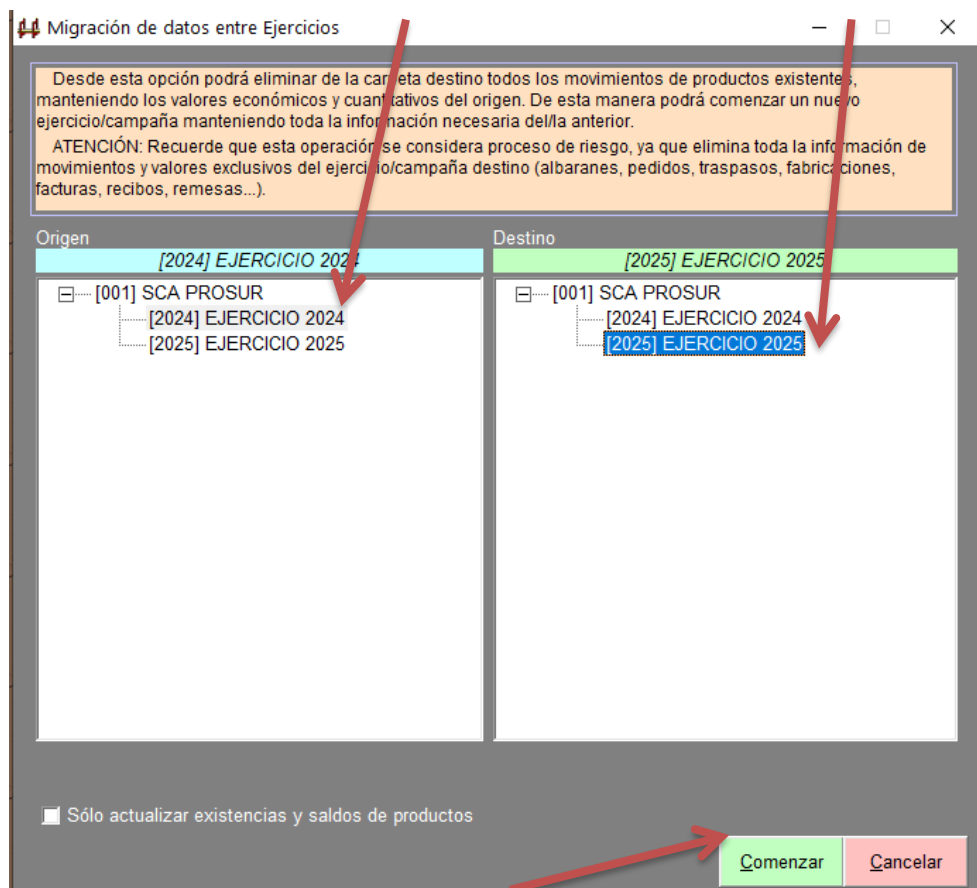

y pulsamos sobre **Comenzar**

Por defecto nos dirá que si deseamos continuar con la Migración Pulsamos sobre SI en la ventana de Confirmación

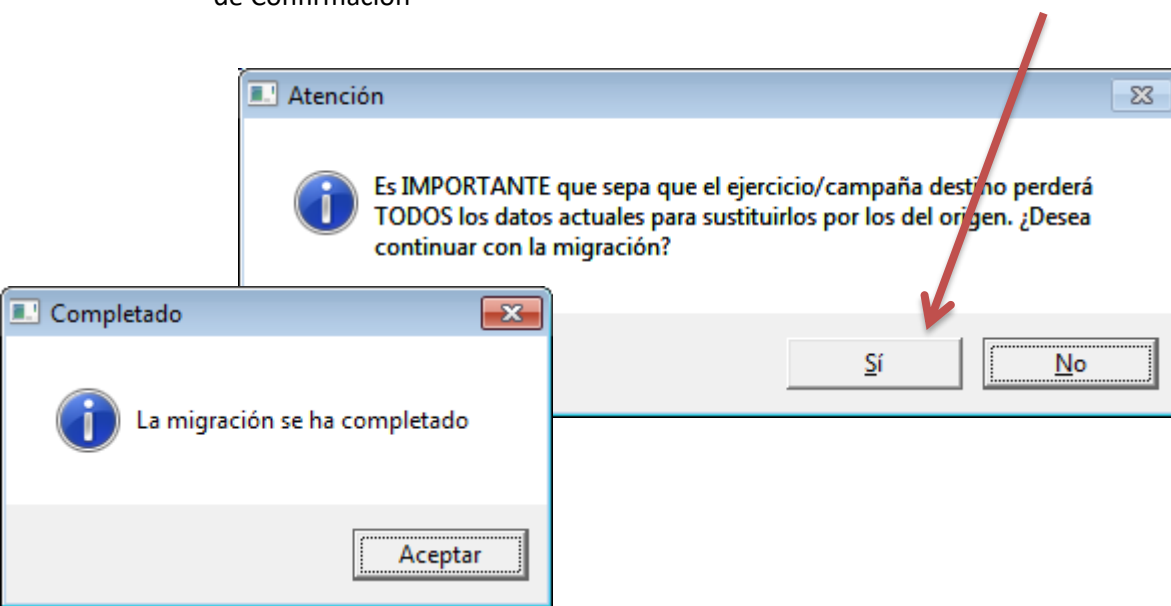

Ya tenemos Nuestro nuevo Ejercicio Abierto y con los datos migrados de un ejercicio a otro con los clientes y las existencias finales del ejercicio anterior colocadas como iniciales en el nuevo ejercicio.

A continuación se detallan **OTRAS MIGRACIONES opcionales** adicionales a la apertura del nuevo ejercicio.

Estas otras migraciones **pueden realizarse en el momento de la creación del ejercicio, o más adelante.**

# Migración de Saldos de proveedores de Almacén

La Migración de Saldos de proveedores de Aceituna y la de Clientes de Almacén se hace exactamente igual.

Pulsamos **El Menú Empresas** → **Migración de Saldos de proveedores de Almacén**

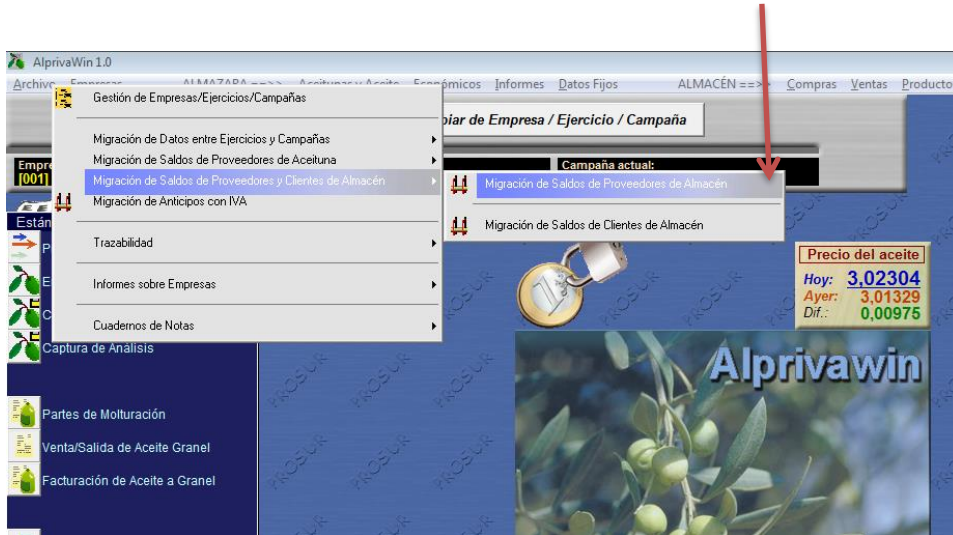

En la ventana que nos aparece nos pide el Código del ejercicio origen y Destino.  
Dicho código es el que aparece aquí (En este caso el origen es 2024 y el destino 2025 )

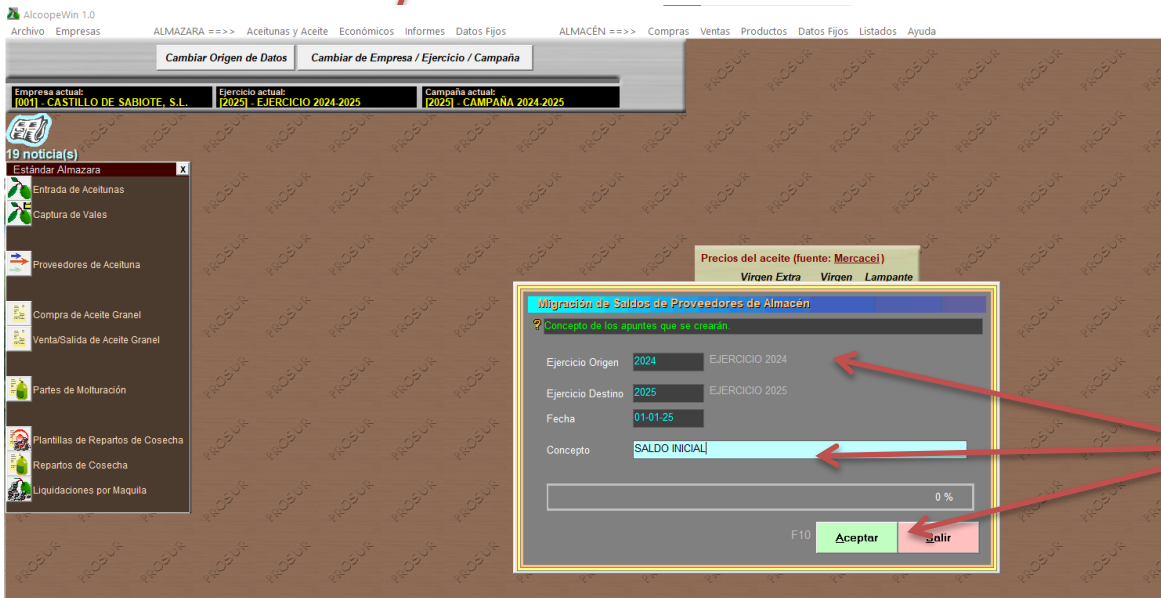

A Continuación haremos la Migración de Clientes de Almacén seleccionando su opción en el Mismo Menú.

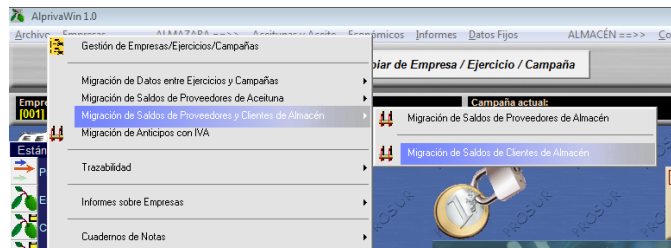

The dialog box is titled 'Migración de Saldos de Proveedores de Almacén'. It contains the following fields and controls:

- Header: **Migración de Saldos de Proveedores de Almacén**
- Sub-header: **Concepto de los apuntes que se crearán**
- Field 1: 'Ejercicio Origen' with value '2024' and label 'EJERCICIO 2024'.
- Field 2: 'Ejercicio Destino' with value '2025' and label 'EJERCICIO 2025'.
- Field 3: 'Fecha' with value '01-01-25'.
- Field 4: 'Concepto' with value 'SALIDO INICIAL'.
- Progress bar: A bar showing '0 %' completion.
- Buttons: 'Aceptar' (green) and 'Salir' (red).
- Shortcut: 'F10' is displayed near the buttons.

Four red arrows point from the right side of the dialog box to the 'Ejercicio Destino', 'Concepto', 'Fecha', and 'Progress bar' fields.

## Migración de Anticipos Con IVA

Pulsamos El Menú Empresas → Migración de Anticipos con IVA

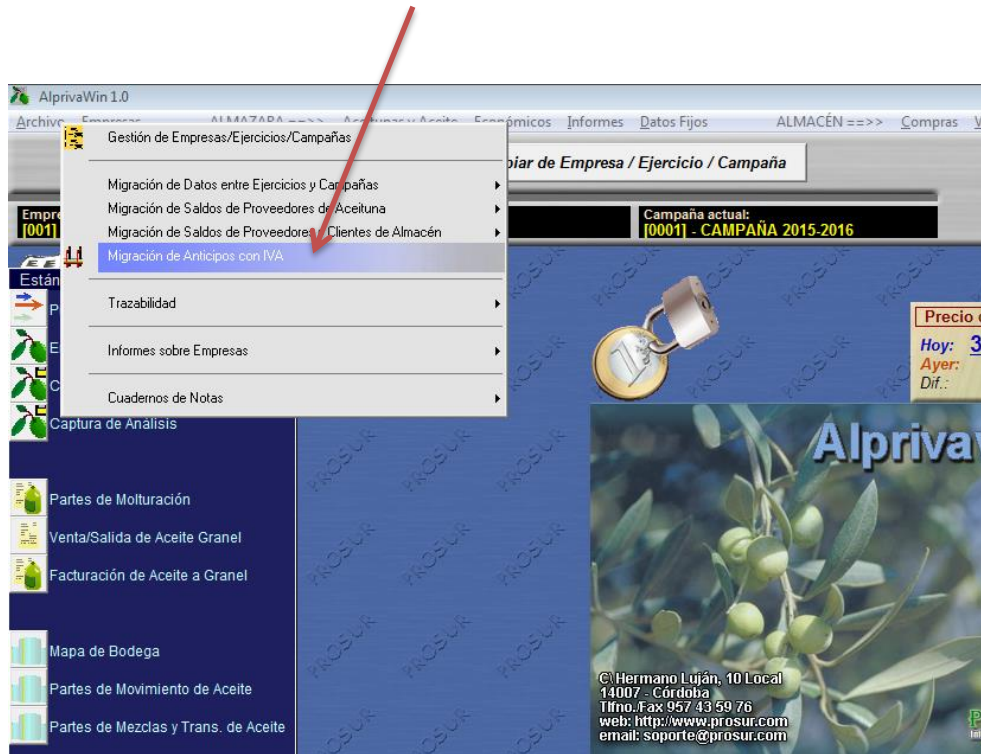

En la ventana que nos aparece nos pide el Código del ejercicio origen y Destino.  
(En este caso el origen es 2015 y el destino 2016)

- Ejercicio Origen:** 2024 (with a red arrow pointing to it)
- Ejercicio Destino:** 2025 (with a red arrow pointing to it)
- Fecha:** 01-01-25
- Concepto:** SALIDO INICIAL

At the bottom of the dialog, there is a progress bar showing 0% and two buttons: 'Aceptar' (green) and 'Salir' (red). The text 'F10' is visible near the buttons.

## Migración de Previsiones de Cobro / Pago Pendientes

Nos situamos en **Menú Empresas** → **Migración de datos entre Ejercicios y Campañas** → **Migración de Previsiones de Cobro / Pago pendientes**

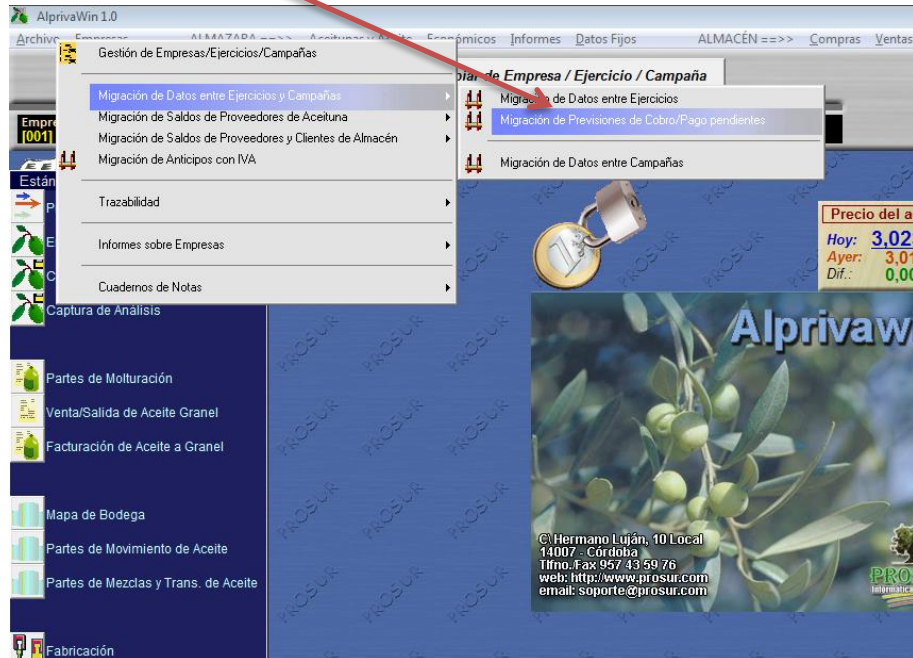

En la siguiente Ventana Seleccionaremos el **Ejercicio Origen** y el **Ejercicio Destino** y tras ello **Comenzar**

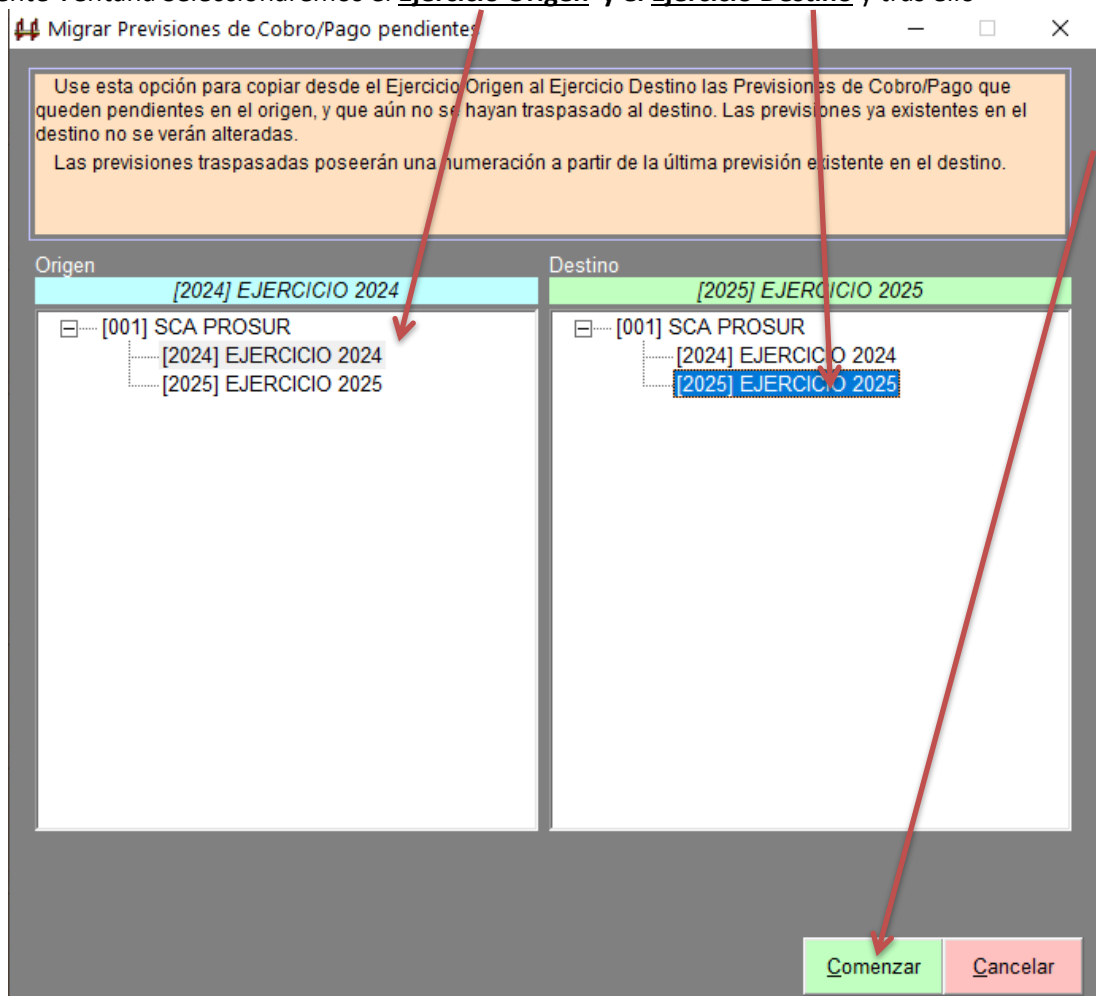

# Cambio del tipo de IVA del Aceite del 2% al 4%

Para cambiar el IVA del aceite del 2% actual al 4% hay que realizarlo en dos partes del programa, en la sección de Almacén y en la Sección de almazara

## Paso 1. – Cambio del IVA en la Sección de Almacén

Nos vamos al apartado de Almacén- Datos Fijos – Tipos de IVA – Tipos de IVA

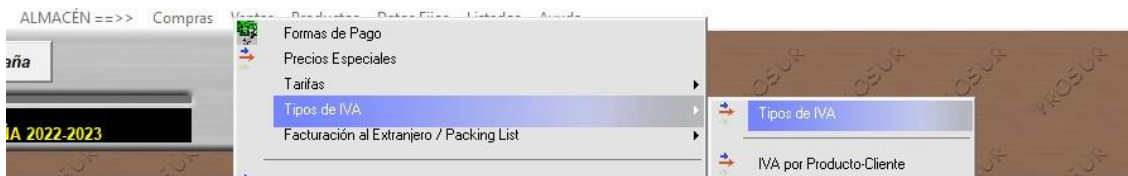

Debemos revisar que tengamos creado ya el IVA al 0% creado

Mantenimiento de Tipos de IVA

NOTAS IMPORTANTES:  
- Los datos referentes al IRPF (cuentas, régimen, etc.) se aplicarán en los cálculos sobre FACTURAS DE COMPRA única y exclusivamente sobre aquellos PROVEEDORES de ALMACÉN que tengan indicado un Tipo de IVA/IRPF fijo en su ficha.

Búsqueda Rápida: Código  Descripción

Código	Descripción	% I.V.A.	% R.E. / % IRPF	Tipo de Cálculo IRPF	Cuenta Contable de I.V.A. Gastos	Cuenta Contable de I.R.P.F. Gastos	Tipo de Régimen
0	IVAAL 0%	0	0	T			G
1	IVA 7%	7	0	T			G
10	I.V.A. 10%	10	1,4	T			G
16	I.V.A. 16%	16	4	T			G
18	I.V.A. 18%	18	5	T			G
21	I.V.A. 21%	21	5,2	T			G
4	I.V.A. 4%	4	0	T			G
5	I.V.A. 5%	5	0,62	T			G
7	I.V.A. 7%	7	1	T			G
8	I.V.A. 8%	8	1	T			G

Si no tenemos creado el tipo de IVA al 4% lo crearemos.

Sino para Para Crearlo pulsaremos sobre el botón Insertar y rellenaremos los datos

Modificar. Máximo anotado: alfabético: '5', numérico: 21

Descripción representativa del tipo de IVA

Código  (2)

Descripción  (17)

% I.V.A.  (4)

% R.E. / % IRPF  (2)

Tipo de Cálculo IRPF  (0)

Cuenta Contable de I.V.A. Gastos  (0)

Cuenta Contable de I.R.P.F.  (0)

Tipo de Régimen  (0)

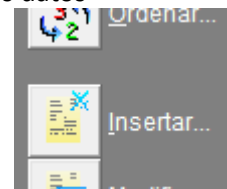

Ahora tendremos que **irnos a las Familias de granel y de Envasado** para cambiarle el IVA del 2% al 4%

Accedemos por el apartado Almacén, Productos – Familias – Familias

Entramos a las **familias de Envasado y granel** y le cambiamos el IVA actual del 0% al 2%  
Con esto ya todos los productos Aceite Envasados pasaran a tener el 2%

Nota: este cambio **NO** afecta a las facturas realizadas anteriormente con el anterior IVA al 2%

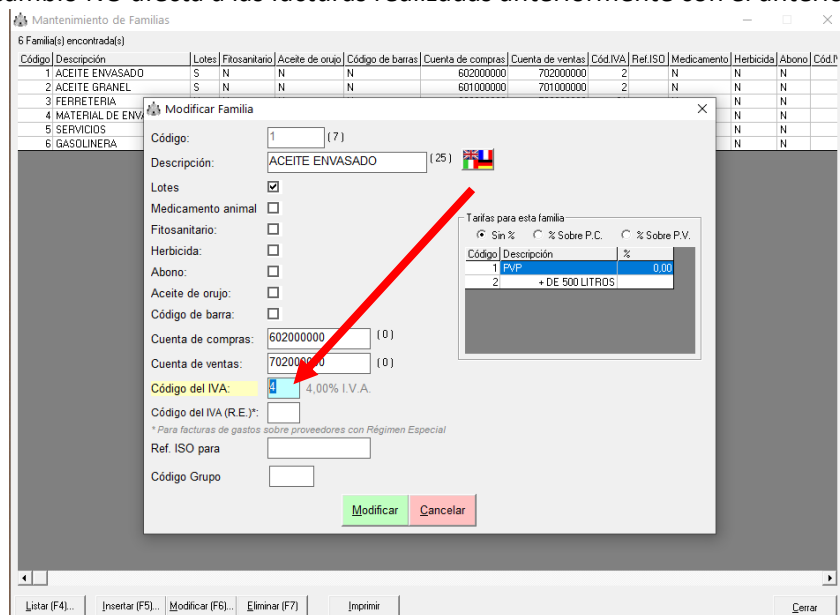

De la igual forma accedemos a la familia de aceite a granel y le cambiamos el IVA del 2% al 4%

Mantenimiento de Familias

6 Familia(s) encontrada(s)

Código	Descripción	Lotes	Fitosanitario	Aceite de orujo	Código de barras	Cuenta de compras	Cuenta de ventas	Cód.IVA	Ref ISO	Medicamento	Herbicida	Abono	Cód.P
1	ACEITE ENVASADO	S	N	N	N	602000000	702000000	4	N	N	N	N	
2	ACEITE GRANEL	S	N	N	N	601000000	701000000	2	N	N	N	N	
3	FERRETERIA												
4	MATERIAL DE ENV												
5	SERVICIOS												
6	GASOLINERA												

Modificar Familia

Código: 2 (7)

Descripción: ACEITE GRANEL (27)

**Lotes**

Medicamento animal

Fitosanitario:

Herbicida:

Abono:

Aceite de orujo:

Código de barra:

Cuenta de compras: 601000000 (0)

Cuenta de ventas: 701000000 (0)

Código del IVA: 4 4,00% I.V.A.

Código del IVA (R.E.):

\*Para facturas de gastos sobre proveedores con Régimen Especial

Ref. ISO para

Código Grupo

Tras para esta familia

sin %  % Sobre P.C.  % Sobre P.V.

Código	Descripción	%
1	IVA	0,00
2	+ DE 500 LITROS	

## Paso 2. - Cambio del IVA al aceite en la Sección Almazara

Para ello accedemos a Almazara – Datos Fijos – Productos – Productos Aceite

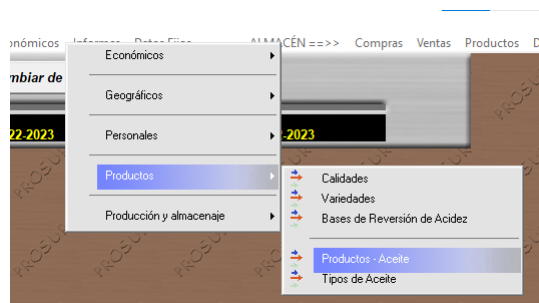

Listamos los productos

Código	Descripción	Tipo de IVA	Precio Venta	Stock Mínimo	Acidez	Base de Reversión	Precio reversión */Tm	Precio reversión */Kg	Ceras	Base de Reversión de
1	ACEITE DE OLIVA VIRGEN EXTRA	5	0	0	0	1	0	0,03	0	
10	ACEITE OLIVA VIRGEN EXTRA ECOLOGICO	5	0	0	0	0	0	0	0	
100	ACEITE DE OLIVA SIN CLASIFICAR	5	0	0	0	0	0	0	0	
1000	ACEITE DE OLIVA VIRGEN EXTRA	5	0	0	0	0	0	0	0	
1002	ACEITE DE OLIVA VIRGEN (DEV. ENVASADORA)	5	0	0	0	0	0	0	0	
2	ACEITE DE OLIVA VIRGEN	5	0	0	0	1	0	0,03	0	
3	ACEITE DE OLIVA LAMPANTE	5	0	0	0	1	0	0,03	0	
4	ORUJO HUMEDO	10	0	0	0	0	0	0	0	
5	ACEITE DE OLIVA VIRGEN DEPOSITADO EN PCO	10	0	0	0	0	0	0	0	
6	ACEITE DE REPASO	10	0	0	0	0	0	0	0	
7	HUESO	21	0	0	0	0	0	0	0	0

Entramos en la ficha de los productos aceite a granel correspondientes y le cambiamos el IVA del 2% actual al nuevo 4% Escogemos el Virgen Extra

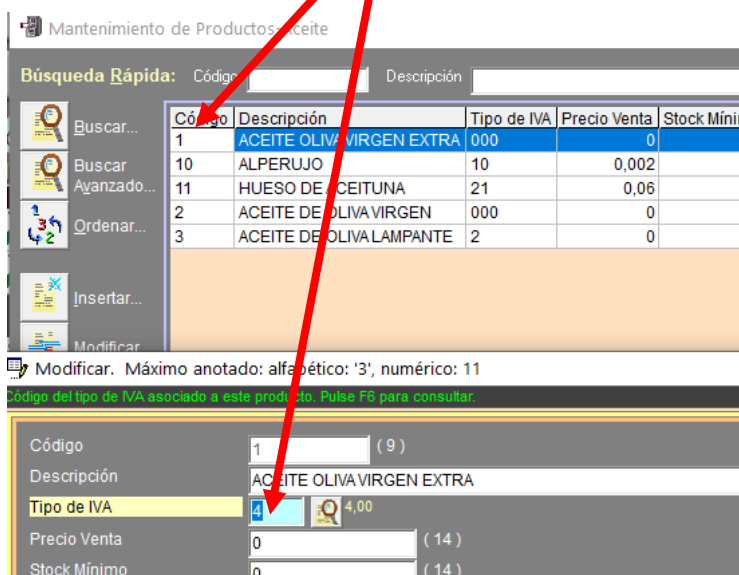

## Para el Aceite Virgen haremos lo mismo

Mantenimiento de Productos-Aceite

Búsqueda Rápida: Código  Descripción

Código	Descripción	Tipo de IVA	Precio Venta	Stock Mínimo	Acidez
1	ACEITE OLIVA VIRGEN EXTRA	4	0	0	0
10	ALPERUJO	10	0,002	0	0
11	HUESO DE ACEITUNA	21	0,06	0	0
2	ACEITE DE OLIVA VIRGEN	000	0	0	0
3	ACEITE DE OLIVA LAMPANTE	2	0	0	0

Modificar. Máximo anotado: alfabético: '3', numérico: 11

Precio de Venta del Producto-Aceite

Código	2	( 9 )
Descripción	ACEITE DE OLIVA VIRGEN	
Tipo de IVA	4	4,00
Precio Venta	0	( 14 )
Stock Mínimo	0	( 14 )
Acidez	0	( 14 )

## Para el Lampante haremos lo mismo

Mantenimiento de Productos-Aceite

Búsqueda Rápida: Código  Descripción

Código	Descripción	Tipo de IVA	Precio Venta	Stock Mínimo	Acidez
1	ACEITE OLIVA VIRGEN EXTRA	4	0	0	0
10	ALPERUJO	10	0,002	0	0
11	HUESO DE ACEITUNA	21	0,06	0	0
2	ACEITE DE OLIVA VIRGEN	000	0	0	0
3	ACEITE DE OLIVA LAMPANTE	2	0	0	0

Modificar. Máximo anotado: alfabético: '3', numérico: 11

Código del tipo de IVA asociado a este producto. Púese F6 para consultar.

Código	3	( 9 )
Descripción	ACEITE DE OLIVA LAMPANTE	
Tipo de IVA	4	4,00
Precio Venta	0	( 14 )
Stock Mínimo	0	( 14 )